村道3132号線（中学校 西側） 全面通行止め
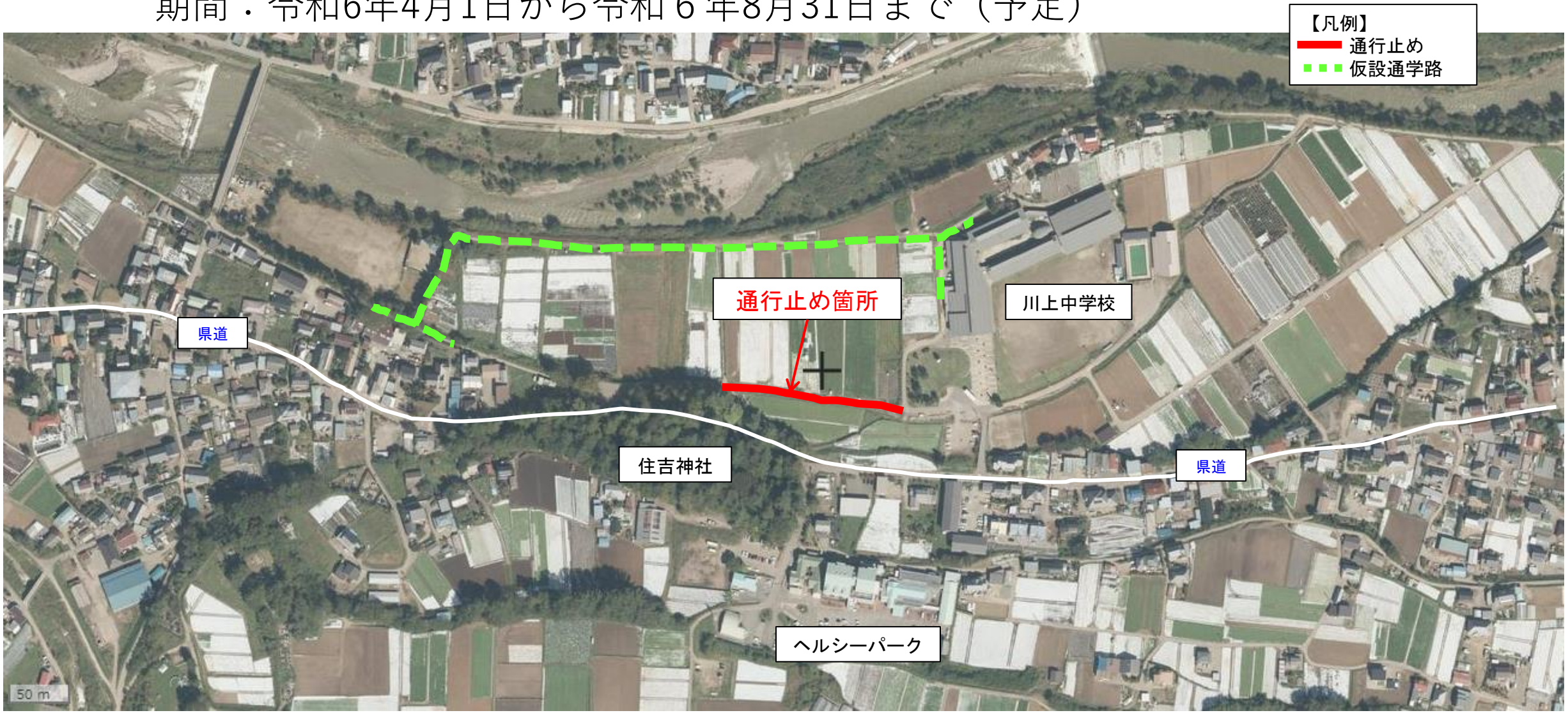
期間：令和6年4月1日から令和６年8月31日まで（予定）